

FICHA TÉCNICA REFERENCIAL DE PUNTO CRÍTICO PARA EL CIERRE DE BRECHA, EN EL SECTOR LIBERTAD, EN EL SECTOR LIBERTAD, DISTRITO DE LLATA, PROVINCIA DE HUAMALIES, DEPARTAMENTO DE HUÁNUCO

FTR-CB-PREV N° 0301-2026-ANA-AAA.M-ALA.AM

PROPUESTA TECNICA: LIMPIEZA, DESCOLMATACION Y CONSTRUCCIÓN DE MUROS DE GAVION, EN LA MARGEN DERECHA DEL RIO LIBERTAD, SECTOR LIBERTAD, DISTRITO DE LLATA, PROVINCIA DE HUAMALIES, DEPARTAMENTO DE HUÁNUCO.

1. UBICACIÓN:

AAA **MARAÑÓN** ALA **ALTO MARAÑÓN** Fecha **06/05/2026**

1.1. Ubicación política

Departamento **HUÁNUCO** Provincia **HUAMALIES** Distrito **LLATA** Sector **LIBERTAD**

1.2. Ubicación hidrográfica

Unidad hidrográfica **INTERCUENCA ALTO MARAÑÓN V** Cuerpo de agua **RIO LIBERTAD**

1.3. Ubicación geográfica - Coordenadas UTM (Dátum: WGS 84)

	Inicial			Final			Margen	Observación
	Este (X):	Norte (Y):	Zona	Este (X):	Norte (Y):	Zona		
TRAMO	296,102.00	8,939,657.00	18L	295,934.00	8,939,282.00	18L	DERECHA	GAVIONES L=450 m

2. EVALUACIÓN DE LA ZONA EXPUESTA:

2.1 Tipo de peligro

inundacion ☒ flujo de detritos ☐ erosion fluvial ☒

2.2. Nivel de Peligro

Alto ☐ Muy Alto ☒

2.3. Geología

La zona de estudio en el rio Libertad se caracteriza por la presencia de depósitos fluviales conformados por arenas, gravas y cantos rodados heterométricos de origen polimítico, alcanzando diámetros de hasta 40 cm. Estos sedimentos, depositados en ambientes de baja energía, evidencian un proceso de acumulación paulatina debido a la acción fluctuante del cauce, que se desplaza de una margen a otra por la colmatación progresiva. Los depósitos se han constituido en un contexto geológico donde las condiciones de baja pendiente y un drenaje poco eficiente favorecen la acumulación de sedimentos. La inestabilidad del cauce, potenciada por la ausencia de protección natural o artificial, facilita la erosión de estos depósitos. En un escenario de intervención, como la construcción de una futura avenida, es previsible que dichos sedimentos sean re-mobilizados y devueltos al cauce, incrementando la carga sedimentaria y acelerando el proceso de colmatación del sistema fluvial.

Esta dinámica sedimentaria no solo altera las características geomorfológicas del cauce, sino que también puede afectar la estabilidad de las áreas aledañas, como zonas de cultivo permanente, infraestructuras educativas y asentamientos humanos. La evolución geológica actual demanda una consideración integral de la geomorfología y sedimentología de la zona, así como la implementación de medidas de mitigación que contemplen la estabilización de márgenes y la gestión adecuada del drenaje, para evitar problemas de erosión y colmatación que puedan desencadenar procesos de inundación.

Gravoso	X	Arenas	X	Limo	X	Arcillas	X
---------	---	--------	---	------	---	----------	---

Gravoso(Mayores a 2 mm), Arenoso(2 mm - 0.1 mm) y Arcilloso(menores de 0.1 mm)

2.4. Hidrología

El rio es alimentado por varios afluentes menores, y constituye una fuente importante de agua superficial para la zona. El régimen hídrico del rio es de carácter irregular y torrencioso, típico de los rios andinos. Se divide en dos periodos principales:

Periodo de avenidas: Con una duración de aproximadamente ocho meses (octubre a mayo), coincidiendo con la temporada de lluvias en la región. Durante este periodo, los caudales aumentan significativamente debido a las precipitaciones.

Periodo de estiaje: Con una duración de cuatro meses (junio a setiembre), caracterizado por una disminución drástica del caudal, producto de la escasa precipitación pluvial.

2.5. Elementos expuestos:

En la zona de intervención, se identificaron los siguientes elementos expuestos:

Nº de Habitantes	Nº de Viviendas	Tipo	Nº de I.E.P./I.E.S.	Nombre	Centros de Salud	Nombre	Otros	Nombre
42	7	ladrillo, bloque de cemento	I.E.N. 323888	Libertad				
		Piedra, sillar con cal ó cemento						
42	7	Adobe ó tapia						
		Quincha (caña con barro)						
		Piedra con barro						
		Otro material						

En la zona intervenida se ha identificado las siguientes áreas productivas e infraestructuras relacionadas:

Área Total (ha)	Cultivos	Área (ha)	Total cabezas de Ganado	Clase	Nº	Infraestructura afectada	Nombre	Cantidad	Longitud (m)
0.00	habas	-	-	Vacunos	-	Bocatomas	-	-	-
	maiz	-		Ovinos	-	Canales	-	-	-
	trigo	-		Camelidos	-	Puentes	-	-	-
	avena	-		Equinos	-	Carreteras	-	1	240.0
	papa	-		Porcinos	-	Redes Electricas	-	-	-
	Alfalfa	-		otros	-	Servicios de agua y desagüe			

3. PROPUESTA TECNICA:

3.1.-Estructural

Tipo	Unidad de medida	Cantidad	Descripción de la propuesta	Observaciones
CONFORMACIÓN DE DIQUE CON MATERIAL PROPIO	km	0.45	450.00 m de Conformación de dique con material propio, en la margen derecha del rio Libertad.	
MURO DE GAVIONES	km	0.45	Protección con muros de gavión en la margen derecha del RIO LIBERTAD, en una longitud total de 450 m.	

3.2.- Medida No Estructural

Tipo	Unidad de medida	Cantidad	Descripción de la propuesta	Observaciones
LIMPIEZA Y DESCOLMATACIÓN	km	0.45	450 m de limpieza y descolmatación en el cauce rio Libertad en un ancho promedio de 10.00 m y con 0.80 m de corte de terreno.	

3.2.1 Acciones Complementarias

Sensibilizar sobre los sistemas de alerta temprana comunitaria, mapas de evacuación, zonas seguras y ayuda humanitaria, asimismo la Autoridad Nacional del Agua debe realizar capacitaciones sobre la importancia de la delimitación de fajas marginales asociada a un ordenanza local o regional, talleres de sensibilización a la población en temas de gestión de riesgos de desastres, para que las poblaciones afectadas se encuentren preparadas a los fenómenos negativos de la naturaleza.

4. ESQUEMA DE PROPUESTA TÉCNICA:

4.1.- VISTA DE PLANTA

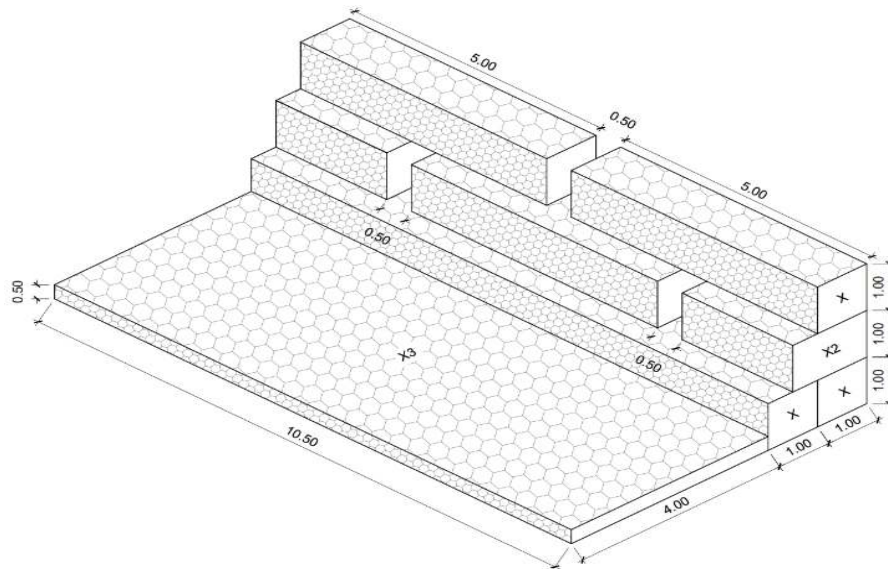

4.2.-VISTA DE PERFIL

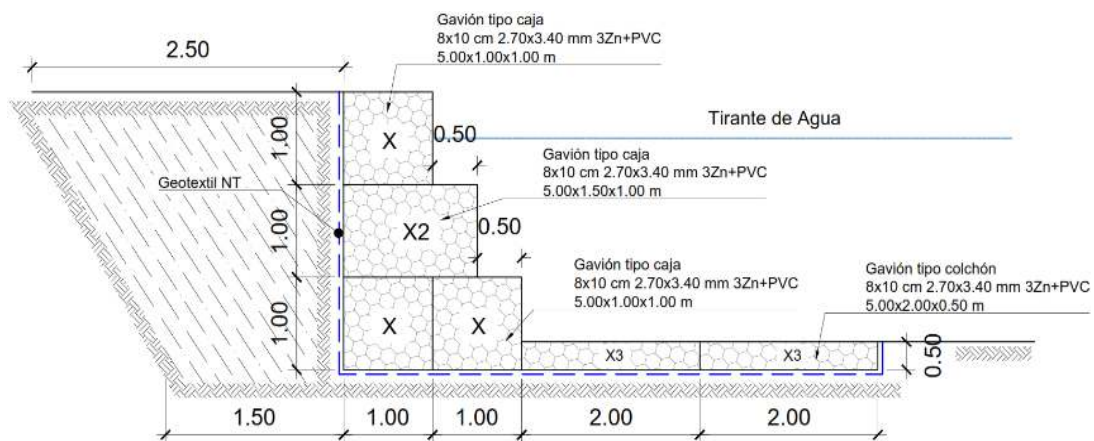

5. IMAGEN SATELITAL DE ZONA VULNERABLE (GOOGLE EARTH)

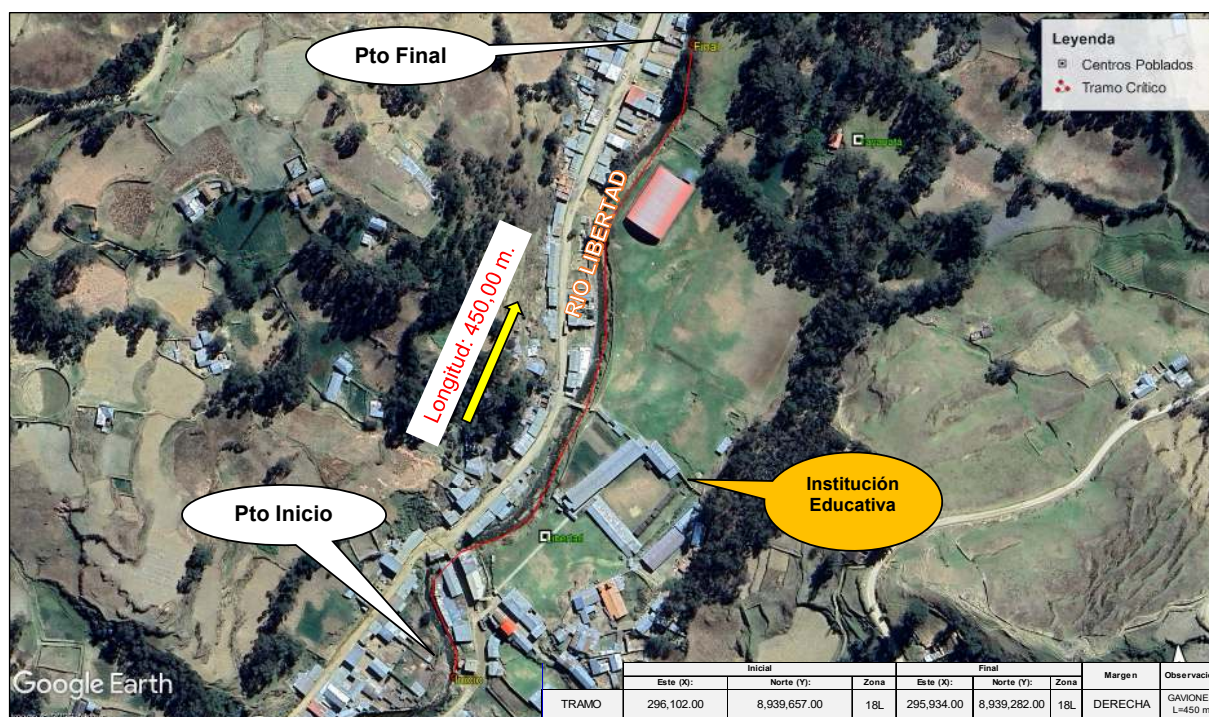

6. PANEL FOTOGRÁFICO DE ZONA VULNERABLE



Figura N° 01. Se muestra la erosión en la margen derecha del río Libertad, afectando el muro de contención de la institución educativa y poniendo en riesgo la infraestructura y viviendas cercanas.



7. PRESUPUESTO ESTIMADO:

ITEM	DESCRIPCIÓN	UND.	METRADO	PRECIO S/.	PARCIAL S/.
LIMPIEZA, DESCOLMATACION (L= 450.00), Y CONSTRUCCION DE MURO DE GAVIONES (L= 450.00 ML.)					
01.01	TRABAJOS PROVISIONALES				3,215.44
01.01.01	CARTEL INFORMATIVO DE LA ACTMIDAD 3.60 x 4.80 m	und	1.00	1,781.44	1,781.44
01.01.02	CASETA DE GUARDIANIA Y/O ALMACEN	m2	15.00	95.60	1,434.00
01.02	TRABAJOS PRELIMINARES				20,538.27
01.02.01	MOVILIZACIÓN Y DESMOVILIZACIÓN DE MAQUINARIA	VJE	2.00	8,103.45	16,206.90
01.02.04	TRAZO Y REPLANTEO	km	0.90	1,904.02	1,713.62
01.02.05	CONTROL TOPOGRAFICO	km	0.90	2,908.61	2,617.75
01.03	MOVIMIENTO DE TIERRAS				86,144.36
01.03.02	LIMPIEZA Y DESCOLMATACIÓN DEL CAUCE	m3	3,600.00	7.59	27,324.00
01.03.03	CONFORMACIÓN DE DIQUE CON MATERIAL PROPIO	m3	2,700.00	7.93	21,411.00
01.03.04	EXCAVACION PARA COLCHON ANTISOCAVANTE	m3	810.00	12.00	9,720.00
01.03.05	PERFILADO Y REFINE EN TALUD DE DIQUE	m2	1,350.00	3.22	4,347.00
01.03.06	ELIMINACIÓN DE MATERIAL EXCEDENTE	m3	1,966.50	11.87	23,342.36
01.04	PROTECCION C/GAVIONES Y COLCHON ANTISOCAVANTE				934,411.50
01.04.01	SUMINISTRO, TRANSPORTE E INSTALACION DE GEOTEXTIL NO TEJIDO	m2	4,635.00	14.00	64,890.00
01.04.02	SELECCIÓN Y ACOPIO DE PIEDRA DE CANTERA Ø = 6" @ 8"	m3	2,565.00	86.55	222,000.75
01.04.03	CARGUIO Y TRANSPORTE DE PIEDRA	m3	2,565.00	28.13	72,153.45
01.04.04	SUMINISTRO Y ARMADO DE GAVION TIPO COLCHON DE 5 X 2 X 0.30 m	Und.	180.00	733.54	132,037.20
01.04.05	SUMINISTRO Y ARMADO DE GAVION TIPO CAJA DE 5 X 1 X 1 m	Und.	270.00	609.98	164,694.60
01.04.06	SUMINISTRO Y ARMADO DE GAVION TIPO CAJA DE 5 X 1.5 X 1 m	Und.	90.00	803.45	72,310.50
01.04.07	INSTALACIÓN DE GAVION TIPO COLCHON DE 5 X 2 X 0.30 m	Und.	180.00	26.78	4,820.40
01.04.08	INSTALACIÓN DE GAVION TIPO CAJA DE 5 X 1.00 X 1.00 m	Und.	270.00	35.71	9,641.70
01.04.09	INSTALACIÓN DE GAVION TIPO CAJA DE 5 X 1.50 X 1.00 m	Und.	90.00	44.64	4,017.60
01.04.10	LLENADO DE GAVION TIPO COLCHON DE 5 X 2.00 X 0.30 m	m3	540.00	38.52	20,800.80
01.04.11	LLENADO DE GAVION TIPO CAJA DE 5 X 1.00 X 1.00 m	m3	1,350.00	52.36	70,686.00
01.04.12	LLENADO DE GAVION TIPO CAJA DE 5 X 1.50 X 1.00 m	m3	675.00	61.64	41,607.00
01.04.13	TAPADO DE GAVION TIPO COLCHON DE 5 X 2.00 X 0.30 m	m2	1,800.00	13.40	24,120.00
01.04.14	TAPADO DE GAVION TIPO CAJA DE 5 X 1.00 X 1.00 m	m2	1,350.00	16.74	22,599.00
01.04.15	TAPADO DE GAVION TIPO CAJA DE 5 X 1.50 X 1.00 m	m2	450.00	17.85	8,032.50
1.05	FORESTACIÓN				7,091.82
01.05.01	HABILITACIÓN Y SUMINISTRO DE PLANTONES	Und.	414.00	8.06	3,336.84
01.05.02	EXCAVACIÓN DE HOYOS Y PLANTACION	Und.	414.00	3.13	1,295.82
01.05.03	RIEGO Y MANTENIMIENTO	Und.	414.00	5.94	2,459.16
1.06	FLETE TERRESTRE				15,000.00
01.06.01	FLETE TERRESTRE	GLB	1.00	15,000.00	15,000.00
	COSTO DIRECTO				1,066,401.39
	GASTOS GENERALES (10%CD)				106,640.14
	UTILIDAD (10%CD)				106,640.14
	SUB TOTAL				1,279,681.67
	IGV (18%)				230,342.70
	TOTAL				1,510,024.37
	SUPERVISIÓN (5%CD)				53,320.07
	SEGUIMIENTO Y MONITOREO (3%CD)				31,992.04
	FICHA DEFINITIVA				20,000.00
	PRESUPUESTO TOTAL				1,615,336.48
SON: UN MILLÓN SEISCIENTOS QUINCE MIL TRESCIENTOS TREINTA Y SEIS CON 48/100 SOLES					



PERÚ

Ministerio
de Desarrollo Agrario
y Riego

8. CRONOGRAMA REFERENCIAL DE LA PROPUESTA TECNICA

ITEM	ACTIVIDAD	UNIDAD	DIAS	PLAZO DE EJECUCION (DÍAS)												
				MES 01				MES 02								
				I	II	III	IV	I	II	III	IV					
LIMPIEZA, DESCOLMATACION (L= 450.00), Y CONSTRUCCION DE MURO DE GAVIONES (L= 450.00 ML.)																
1.01	OBRAS PROVISIONALES															
01.01.01	CARTEL INFORMATIVO DE LA ACTIVIDAD 3.60 x 4.80 m	und	1.00													
01.01.02	CASETA DE GUARDIANIA Y/O ALMACEN	m2	1.00													
1.02	TRABAJOS PRELIMINARES															
01.02.01	MOVILIZACION Y DESMOVILIZACION MAQUINARIA PESADA	VJE	2.00													
01.02.04	TRAZO Y REPLANTEO	km	2.00													
01.02.05	CONTROL TOPOGRAFICO	km	5.00													
1.03	MOVIMIENTO DE TIERRAS															
01.03.01	LIMPIEZA Y DESCOLMATACION CAUCE RIO	m3	5.00													
01.03.02	CONFORMACIÓN DE DIQUE CON MATERIAL PROPIO	m3	4.00													
01.03.03	EXCAVACIÓN DE BASE ANTISOCAVANTE	m3	1.00													
01.03.04	PERFILADO Y REFINE EN TALUD DE DIQUE	m2	1.00													
01.03.05	ELIMINACIÓN DE MATERIAL EXCEDENTE	m3	2.00													
1.04	PROTECCION C/GAVIONES Y COLCHON ANTISOCAVANTE															
01.04.01	SUMINISTRO, TRANSPORTE E INSTALACION DE GEOTEXTIL NO TEJIDO	m2	10.00													
01.04.02	SELECCIÓN Y ACOPIO DE PIEDRA DE CANTERA Ø = 6" @ 8"	m3	13.00													
01.04.03	CARGUIO Y TRANSPORTE DE PIEDRA	m3	6.00													
01.04.04	SUMINISTRO Y ARMADO DE GAVION TIPO COLCHON DE 5 X 2 X 0.30 m	Und.	6.00													
01.04.05	SUMINISTRO Y ARMADO DE GAVION TIPO CAJA DE 5 X 1 X 1 m	Und.	8.00													
01.04.06	SUMINISTRO Y ARMADO DE GAVION TIPO CAJA DE 5 X 1.5 X 1 m	Und.	6.00													
01.04.07	INSTALACION DE GAVION TIPO COLCHON DE 5 X 2 X 0.30 m	Und.	5.00													
01.04.08	INSTALACION DE GAVION TIPO CAJA DE 5 X1.00 X 1.00 m	Und.	6.00													
01.04.09	INSTALACION DE GAVION TIPO CAJA DE 5 X1.50 X 1.00 m	Und.	8.00													
01.04.10	LLENADO DE GAVION TIPO COLCHON DE 5 X2.00 X 0.30 m	m3	7.00													
01.04.11	LLENADO DE GAVION TIPO CAJA DE 5 X1.00 X 1.00 m	m3	8.00													
01.04.12	LLENADO DE GAVION TIPO CAJA DE 5 X1.50 X 1.00 m	m3	9.00													
01.04.13	TAPADO DE GAVION TIPO COLCHON DE 5 X2.00 X 0.30 m	m2	8.00													
01.04.14	TAPADO DE GAVION TIPO CAJA DE 5 X1.00 X 1.00 m	m2	8.00													
01.04.15	TAPADO DE GAVION TIPO CAJA DE 5 X1.50 X 1.00 m	m2	15.00													
01.05.	REFORESTACION															
01.05.01	HABILITACIÓN Y SUMINISTRO DE PLANTONES	Und.	1.00													
01.05..02	EXCAVACIÓN DE HOYOS Y PLANTACION	Und.	2.00													
01.05..02	RIEGO Y MANTENIMIENTO	Und.	2.00													
1.06	FLETE TERRESTRE															
01.06.01	FLETE TERRESTRE	GLB	1.00													

ACTIVIDADES A REALIZAR PARA EL CUMPLIMIENTO DE LA PROPUESTA TECNICA REFERENCIAL

ITEM	ACTIVIDAD	MES 01				MES 02				MES 03				MES 04			
		I	II	III	IV	I	II	III	IV	I	II	III	IV	I	II	III	IV
01.01	FORMULACION DE FICHA TECNICA																
01.02	CONTRATACION																
01.03	EJECUCION																
01.04	SUPERVISIÓN																
01.05	SEGUIMIENTO																
01.06	LIQUIDACION																

Fecha de elaboración de la ficha: 06/05/2026

NOTA : * LA PRESENTE FICHA TECNICA ES REFERENCIAL, RESPECTO AL PRESUPUESTO, METRADOS, COSTOS UNITARIOS E INSUMOS; DEBIENDO SER LA FICHA TECNICA DEFINITIVA LA QUE ESTABLEZCA EL PRESUPUESTO DE LA ACTIVIDAD U OBRA.

* LA PROPUESTA TECNICA ES REFERENCIAL Y PUEDE VARIAR DE ACUERDO AL ESTUDIO DE LA FICHA TECNICA DEFINITIVA

PRESUPUESTO REFERENCIAL DE LA PROPUESTA TECNICA

Presupuesto: LIMPIEZA, DESCOLMATACION Y CONSTRUCCIÓN DE MUROS DE GAVION, EN LA MARGEN DERECHA DEL RIO LIBERTAD, SECTOR LIBERTAD, DISTRITO DE LLATA, PROVINCIA DE HUAMALIES, DEPARTAMENTO DE HUÁNUCO.

Lugar: SECTOR LIBERTAD, DISTRITO DE LLATA, PROVINCIA DE HUAMALIES, DEPARTAMENTO DE HUÁNUCO.

Fecha 06/05/2026

ITEM	DESCRIPCIÓN	UND.	METRADO	PRECIO S/.	PARCIAL S/.
LIMPIEZA, DESCOLMATACION (L= 450.00), Y CONSTRUCCION DE MURO DE GAVIONES (L= 450.00 ML.)					
01.01	TRABAJOS PROVISIONALES				3,215.44
01.01.01	CARTEL INFORMATIVO DE LA ACTIVIDAD 3.60 x 4.80 m	und	1.00	1,781.44	1,781.44
01.01.02	CASETA DE GUARDIANIA Y/O ALMACEN	m2	15.00	95.60	1,434.00
01.02	TRABAJOS PRELIMINARES				20,538.27
01.02.01	MOVILIZACIÓN Y DESMOVILIZACIÓN DE MAQUINARIA	VJE	2.00	8,103.45	16,206.90
01.02.04	TRAZO Y REPLANTEO	km	0.90	1,904.02	1,713.62
01.02.05	CONTROL TOPOGRAFICO	km	0.90	2,908.61	2,617.75
01.03	MOVIMIENTO DE TIERRAS				86,144.36
01.03.02	LIMPIEZA Y DESCOLMATACIÓN DEL CAUCE	m3	3,600.00	7.59	27,324.00
01.03.03	CONFORMACIÓN DE DIQUE CON MATERIAL PROPIO	m3	2,700.00	7.93	21,411.00
01.03.04	EXCAVACION PARA COLCHON ANTISOCAVANTE	m3	810.00	12.00	9,720.00
01.03.05	PERFILADO Y REFINE EN TALUD DE DIQUE	m2	1,350.00	3.22	4,347.00
01.03.06	ELIMINACIÓN DE MATERIAL EXCEDENTE	m3	1,966.50	11.87	23,342.36
01.04	PROTECCION C/GAVIONES Y COLCHON ANTISOCAVANTE				934,411.50
01.04.01	SUMINISTRO, TRANSPORTE E INSTALACION DE GEOTEXTIL NO TEJIDO	m2	4,635.00	14.00	64,890.00
01.04.02	SELECCIÓN Y ACOPIO DE PIEDRA DE CANTERA Ø = 6" @ 8"	m3	2,565.00	86.55	222,000.75
01.04.03	CARGUIO Y TRANSPORTE DE PIEDRA	m3	2,565.00	28.13	72,153.45
01.04.04	SUMINISTRO Y ARMADO DE GAVION TIPO COLCHON DE 5 X 2 X 0.30 m	Und.	180.00	733.54	132,037.20
01.04.05	SUMINISTRO Y ARMADO DE GAVION TIPO CAJA DE 5 X 1 X 1 m	Und.	270.00	609.98	164,694.60
01.04.06	SUMINISTRO Y ARMADO DE GAVION TIPO CAJA DE 5 X 1.5 X 1 m	Und.	90.00	803.45	72,310.50
01.04.07	INSTALACIÓN DE GAVION TIPO COLCHON DE 5 X 2 X 0.30 m	Und.	180.00	26.78	4,820.40
01.04.08	INSTALACIÓN DE GAVION TIPO CAJA DE 5 X1.00 X 1.00 m	Und.	270.00	35.71	9,641.70
01.04.09	INSTALACIÓN DE GAVION TIPO CAJA DE 5 X1.50 X 1.00 m	Und.	90.00	44.64	4,017.60
01.04.10	LLENADO DE GAVION TIPO COLCHON DE 5 X2.00 X 0.30 m	m3	540.00	38.52	20,800.80
01.04.11	LLENADO DE GAVION TIPO CAJA DE 5 X1.00 X 1.00 m	m3	1,350.00	52.36	70,686.00
01.04.12	LLENADO DE GAVION TIPO CAJA DE 5 X1.50 X 1.00 m	m3	675.00	61.64	41,607.00
01.04.13	TAPADO DE GAVION TIPO COLCHON DE 5 X2.00 X 0.30 m	m2	1,800.00	13.40	24,120.00
01.04.14	TAPADO DE GAVION TIPO CAJA DE 5 X1.00 X 1.00 m	m2	1,350.00	16.74	22,599.00
01.04.15	TAPADO DE GAVION TIPO CAJA DE 5 X1.50 X 1.00 m	m2	450.00	17.85	8,032.50
1.05	FORESTACIÓN				7,091.82
01.05.01	HABILITACIÓN Y SUMINISTRO DE PLANTONES	Und.	414.00	8.06	3,336.84
01.05.02	EXCAVACIÓN DE HOYOS Y PLANTACION	Und.	414.00	3.13	1,295.82
01.05.03	RIEGO Y MANTENIMIENTPO	Und.	414.00	5.94	2,459.16
1.06	FLETE TERRESTRE				15,000.00
01.06.01	FLETE TERRESTRE	GLB	1.00	15,000.00	15,000.00
COSTO DIRECTO					1,066,401.39
GASTOS GENERALES (10%CD)					106,640.14
UTILIDAD (10%CD)					106,640.14
SUB TOTAL					1,279,681.67
IGV (18%)					230,342.70



TOTAL	1,510,024.37
SUPERVISIÓN (5%CD)	53,320.07
SEGUIMIENTO Y MONITOREO (3%CD)	31,992.04
FICHA DEFINITIVA	20,000.00
PRESUPUESTO TOTAL	1,615,336.48

SON: UN MILLÓN SEISCIENTOS QUINCE MIL TRESCIENTOS TREINTA Y SEIS CON 48/100 SOLES

NOTA: EL PRESUPUESTO ES REFERENCIAL, DEBIENDO SER LA FICHA TECNICA DEFINITIVA LA QUE ESTABLEZCA EL PRESUPUESTO FINAL DE LA ACTIVIDAD U OBRA

PLANILLA GENERAL DE METRADOS REFERENCIALES DE LA PROPUESTA TECNICA

Proyecto: LIMPIEZA, DESCOLMATACION Y CONSTRUCCIÓN DE MUROS DE GAVION, EN LA MARGEN DERECHA DEL RIO LIBERTAD, SECTOR LIBERTAD, DISTRITO DE LLATA, PROVINCIA DE HUAMALIES, DEPARTAMENTO DE HUÁNUCO.

Ubicación: SECTOR LIBERTAD, DISTRITO DE LLATA, PROVINCIA DE HUAMALIES, DEPARTAMENTO DE HUÁNUCO.

Fecha: 06/05/2026

Item	Descripción	Unid.	Nro veces	Dimensiones			Parcial	Total
				Largo	Ancho	Altura		
LIMPIEZA, DESCOLMATACION (L= 450.00), Y CONSTRUCCION DE MURO DE GAVIONES (L= 450.00 ML.)								
1.01	OBRAS PROVISIONALES							
01.01.01	CARTEL INFORMATIVO DE LA ACTIVIDAD 3.60 x 4.80 m	Und.						1.00
	Cartel de identificación de la Obra		1.00				1.00	
01.01.02	CASETA DE GUARDIANIA Y/O ALMACEN	m2						15.00
	caseta de guardiania y/o almacen		1.00	5.00	3.00		15.00	
1.02	TRABAJOS PRELIMINARES							
01.02.01	MOVILIZACION Y DESMOVILIZACION MAQUINARIA PESADA	vje						2.00
	Movilizacion de maquinaria pesasda		2.00				2.00	
01.02.04	TRAZO Y REPLANTEO	Km						0.90
	Limpieza y Descolmatacion		1.00	0.45			0.90	
	Gaviones		1.00	0.45				
01.02.04	CONTROL TOPOGRAFICO	Km						0.90
	control topográfico		1.00	0.45			0.90	
	Gaviones		1.00	0.45				
1.03	MOVIMIENTO DE TIERRAS							
01.03.01	LIMPIEZA Y DESOLMATACION CAUCE RIO	m3						3,600.00
	Cauce estable de río		1.00	450.00	10.00	0.80	3,600.00	
01.03.02	CONFORMACIÓN DE DIQUE CON MATERIAL PROPIO	m3						2,700.00
	conformación de dique con material propio		1.00	450.00	2.00	3.00	2,700.00	
01.03.03	EXCAVACIÓN DE BASE ANTISOCAVANTE	m3						810.00
	Gaviones caja y Colchon antisocavante		1.00	450.00	6.00	0.30	810.00	
01.03.04	PERFILADO Y REFINE EN TALUD DE DIQUE	m2						1,350.00
	perfilado y refine en talud de dique		1.00	450.00		3.00	1,350.00	
01.03.05	ELIMINACIÓN DE MATERIAL EXCEDENTE	m3						1,966.50
	eliminación de material excedente		1.00	esp = 15%			1,966.50	
1.04	PROTECCION C/GAVIONES Y COLCHON ANTISOCAVANTE							
01.04.01	SUMINISTRO, TRANSPORTE E INSTALACION DE GEOTEXTIL NO TEJIDO	m2						4,635.00
	suministro, transporte e instalacion de geotextil no tejido		1.00	450.00	10.30		4,635.00	
01.04.02	SELECCIÓN Y ACOPIO DE PIEDRA DE CANTERA Ø = 6" @ 8"	m3						2,565.00
	Gavion tipo colchon 5.0 x 2.0 x 0.30 m		2	450.00	2.00	0.30	540.00	
	Gavion tipo caja 5.0 x 1.0 x 1.0 m		3	450.00	1.00	1.00	1,350.00	
	Gavion tipo caja 5.0 x 1.5 x 1.0 m		1	450.00	1.50	1.00	675.00	
01.04.03	CARGUIO Y TRANSPORTE DE PIEDRA	m3						2,565.00
	Carguio y transporte de piedra			2,565.00			2,565.00	
01.04.04	SUMINISTRO Y ARMADO DE GAVION TIPO COLCHON DE 5 X 2 X 0.30 m	und.						180.00
	Suministro y armado gavión tipo colchón		2	450.00			180.00	
01.04.05	SUMINISTRO Y ARMADO DE GAVION TIPO CAJA DE 5 X 1 X 1 m	und.						270.00
	Suministro y armado gavión tipo caja		3	450.00			270.00	
01.04.06	SUMINISTRO Y ARMADO DE GAVION TIPO CAJA DE 5 X 1.5 X 1 m	und.						90.00
	Suministro y armado gavión tipo caja		1	450.00			90.00	
01.04.07	INSTALACION DE GAVION TIPO COLCHON DE 5 X 2 X 0.30 m	und.						180.00
	Instalación gavión tipo colchón		2	450.00			180.00	
01.04.08	INSTALACION DE GAVION TIPO CAJA DE 5 X1.00 X 1.00 m	und.						270.00
	Instalación gavión tipo caja		3	450.00			270.00	
01.04.09	INSTALACION DE GAVION TIPO CAJA DE 5 X1.50 X 1.00 m	und.						90.00
	Instalación gavión tipo caja		1	450.00			90.00	
01.04.10	LLENADO DE GAVION TIPO COLCHON DE 5 X2.00 X 0.30 m	m3						540.00
	Llenado gavión tipo colchón		2	450.00	2.00	0.30	540.00	
01.04.11	LLENADO DE GAVION TIPO CAJA DE 5 X1.00 X 1.00 m	m3						1,350.00
	Llenado gavión tipo caja		3	450.00	1.00	1.00	1,350.00	
01.04.12	LLENADO DE GAVION TIPO CAJA DE 5 X1.50 X 1.00 m	m3						675.00
	Llenado gavión tipo caja		1	450.00	1.50	1.00	675.00	
01.04.13	TAPADO DE GAVION TIPO COLCHON DE 5 X2.00 X 0.30 m	m2						1,800.00

COLEGIO DE INGENIEROS DEL PERU
CONSEJO DEPARTAMENTAL ANCAHUELA - HUARAZ
ELVIS D. ROSARIO CACHA
CIP. 262361
INGENIERO AGRICOLA

Profesional de la ALA que ha elaborado
la ficha técnica referencial

Administrador de La
Administración Local Del Agua

Profesional Designado
Por La AAA

Director de La Autoridad
Administrativa Del Agua

	Tapado gavión tipo colchón		2	450.00	2.00		1,800.00	
01.04.14	TAPADO DE GAVION TIPO CAJA DE 5 X1.00 X 1.00 m	m2						1,350.00
	Tapado gavión tipo caja		3	450.00	1.00		1,350.00	
01.04.15	TAPADO DE GAVION TIPO CAJA DE 5 X1.50 X 1.00 m	m2						450.00
	Tapado gavión tipo caja		1	450.00	1.00		450.00	
01.05.	FORESTACION							
01.05.01	HABILITACIÓN Y SUMINISTRO DE PLANTONES	und.						414.00
	Habilitación y suministro de plantones		2	450.00			150.00	
01.05.02	EXCAVACIÓN DE HOYOS Y PLANTACION	und.						414.00
	Excavación de hoyos y plantacion		2	450.00			150.00	
01.05.02	RIEGO Y MANTENIMIENTOPO	und.						414.00
	Riego y mantenimiento		2	450.00			150.00	
1.06.	FLETE TERRESTRE							
1.06.01.	FLETE TERRESTRE	glb	1	1.00				1.00

ESQUEMA DE LA MEDIDA ESTRUCTURAL

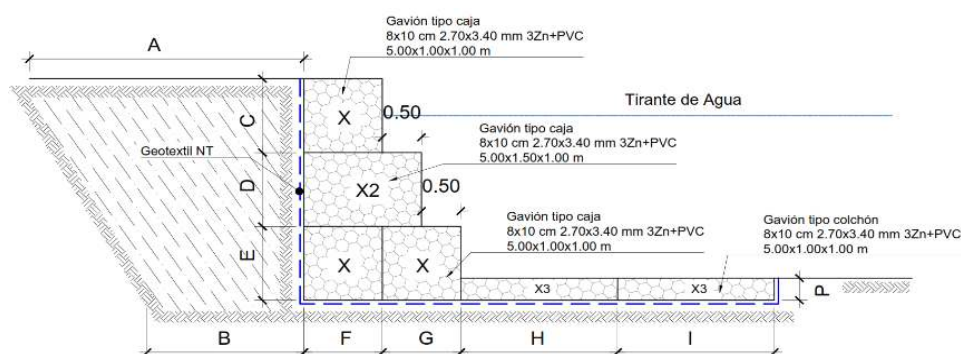

A =	2.50	m
B =	1.50	m
C =	1.00	m
D =	1.00	m
E =	1.00	m
F =	1.00	m
G =	1.00	m
H =	2.00	m
I =	2.00	m
J =	0.50	m
K =	0.50	m
P =	0.30	m
Long. de Gavión =	5.00	m

NOTA: LOS METRADOS SON REFERENCIALES, DEBIENDO SER LA FICHA TECNICA DEFINITIVA LA QUE ESTABLEZCA LOS VALORES FINALES, DE ACUERDO AL PLANTEAMIENTO ESTRUCTURAL



Análisis de precios unitarios Referenciales de la Propuesta Técnica

Proyecto: LIMPIEZA, DESCOLMATACION Y CONSTRUCCIÓN DE MUROS DE GAVION, EN LA MARGEN DERECHA DEL RIO LIBERTAD, SECTOR LIBERTAD, DISTRITO DE LLATA, PROVINCIA DE HUAMALIES, DEPARTAMENTO DE HUÁNUCO.

Ubicación: SECTOR LIBERTAD, DISTRITO DE LLATA, PROVINCIA DE HUAMALIES, DEPARTAMENTO DE HUÁNUCO.

Fecha: 06/05/2026

Partida	01.01	CARTEL DE IDENTIFICACION DE ACTIVIDAD					
Rendimiento	und/DIA	1.0000		EQ. 1.0000	Costo unitario directo por : und		1,781.44
Código	Descripción Recurso	Unidad	Cuadrilla	Cantidad	Precio S/.	Parcial S/.	
Mano de Obra							
0101010003	OPERARIO	hh	1.0000	8.0000	28.94	231.52	
0101010005	PEON	hh	2.0000	16.0000	20.54	328.64	
						560.16	
Materiales							
02041200010009	CLAVOS PARA MADERA CON CABEZA DE 2" A 4"	kg		2.0000	6.71	13.42	
0207030001	HORMIGON	m3		0.4800	40.00	19.20	
0213010001	CEMENTO PORTLAND TIPO I (42.5 kg)	bol		1.2000	26.55	31.86	
0231010001	MADERA TORNILLO	p2		70.0000	7.00	490.00	
02901500260004	GIGANTOGRAFIA SEGUN DISEÑO	und		1.0000	650.00	650.00	
						1,204.48	
Equipos							
0301010006	HERRAMIENTAS MANUALES	%mo		3.0000	560.16	16.80	
						16.80	
Partida	01.02	CASETA DE GUARDIANIA Y/O ALMACEN					
Rendimiento	m2/DIA	20.0000		EQ. 20.0000	Costo unitario directo por : m2		95.60
Código	Descripción Recurso	Unidad	Cuadrilla	Cantidad	Precio S/.	Parcial S/.	
Mano de Obra							
0101010003	OPERARIO	hh	1.0000	0.4000	28.94	11.58	
0101010004	OFICIAL	hh	1.0000	0.4000	22.68	9.07	
0101010005	PEON	hh	1.0000	0.4000	20.54	8.22	
						28.87	
Materiales							
02041200010005	CLAVOS PARA MADERA CON CABEZA DE 3"	kg		0.2500	6.59	1.65	
0204180008	CALAMINA GALVANIZADA e=0.14 mm	m2		0.8000	11.60	9.28	
0231010001	MADERA TORNILLO	p2		6.0000	7.00	42.00	
02310500010007	TRIPLAY LUPUNA E= 6 mm	m2		0.7500	17.24	12.93	
						65.86	

COLEGIO DE INGENIEROS DEL PERU
CONSEJO DEPARTAMENTAL ANLAH - HUARAZ

ELVIS D. ROSARIO CACHA
CIP. 262361
INGENIERO AGRÍCOLA

Equipos

0301010006	HERRAMIENTAS MANUALES	%mo	3.0000	28.87	0.87
					0.87

Partida 02.01 MOVILIZACION Y DESMOVILIZACION DE MAQUINARIAS Y EQUIPOS

Rendimiento	glb/DIA	1.0000	EQ. 1.0000	Costo unitario directo por : glb	8,103.45
-------------	---------	--------	------------	----------------------------------	-----------------

Código	Descripción Recurso	Unidad	Cuadrilla	Cantidad	Precio S/.	Parcial S/.
	Mano de Obra					
0101010005	PEON	hh	6.0000	48.0000	20.54	985.92
						985.92

Equipos

0301010006	HERRAMIENTAS MANUALES	%mo		3.0000	985.92	29.58
03012200010004	CAMION PLATAFORMA 4 x 6 300 HP 19 tn	hm	0.7500	6.0000	326.80	1,960.80
0301220011	CAMION SEMI TRAYLER 6 x4 330 HP 35 TN	hm	1.8750	15.0000	341.81	5,127.15
						7,117.53

Partida 02.04 TRAZO Y REPLANTEO

Rendimiento	km/DIA	0.5000	EQ. 0.5000	Costo unitario directo por : km	1,904.02
-------------	--------	--------	------------	---------------------------------	-----------------

Código	Descripción Recurso	Unidad	Cuadrilla	Cantidad	Precio S/.	Parcial S/.
	Mano de Obra					
0101010003	OPERARIO	hh	0.1000	1.6000	28.94	46.30
0101010005	PEON	hh	0.5000	8.0000	20.54	164.32
0101030000	TOPOGRAFO	hh	1.0000	16.0000	30.08	481.28
01010300030003	AYUDANTE DE TOPOGRAFIA	hh	0.5000	8.0000	22.68	181.44
						873.34

Materiales

02040300010043	FIERRO 3/8"	var		0.5000	27.47	13.74
0213010001	CEMENTO PORTLAND TIPO I (42.5 kg)	bol		3.6000	26.55	95.58
02130300010003	YESO BOLSA 25 kg	bol		3.0000	20.00	60.00
0231040001	ESTACAS DE MADERA	und		50.0000	4.65	232.50
0240020001	PINTURA ESMALTE	gal		0.3500	60.17	21.06
						422.88

Equipos

0301000014	MIRAS	día	2.0000	4.0000	17.36	69.44
0301000015	JALONES	día	4.0000	8.0000	14.96	119.68
0301000022	ESTACION TOTAL	he	1.0000	16.0000	24.53	392.48
0301010006	HERRAMIENTAS MANUALES	%mo		3.0000	873.34	26.20
						607.80

Partida 02.05 CONTROL TOPOGRAFICO

Rendimiento	km/DIA	0.2000	EQ. 0.2000	Costo unitario directo por : km	2,908.61
-------------	--------	--------	------------	---------------------------------	-----------------



Código	Descripción Recurso	Unidad	Cuadrilla	Cantidad	Precio S/.	Parcial S/.
Mano de Obra						
0101010004	OFICIAL	hh	0.1000	4.0000	22.68	90.72
0101010005	PEON	hh	0.5000	20.0000	20.54	410.80
0101030000	TOPOGRAFO	hh	1.0000	40.0000	30.08	1,203.20
01010300030003	AYUDANTE DE TOPOGRAFIA	hh	0.2500	10.0000	22.68	226.80
						1,931.52

Materiales						
02130300010003	YESO BOLSA 25 kg	bol		3.0000	20.00	60.00
0231040001	ESTACAS DE MADERA	und		50.0000	4.65	232.50
0240020001	PINTURA ESMALTE	gal		0.2500	60.17	15.04
						307.54

Equipos						
0301000023	NIVEL TOPOGRAFICO	hm	1.0000	40.0000	15.29	611.60
0301010006	HERRAMIENTAS MANUALES	%mo		3.0000	1,931.52	57.95
						669.55

Partida **03.01** **LIMPIEZA Y DESCOLMATACIÓN DE CAUCE DE RIO**

Rendimiento **m3/DIA** **850.0000** EQ. **850.0000** Costo unitario directo por : m3 **7.59**

Código	Descripción Recurso	Unidad	Cuadrilla	Cantidad	Precio S/.	Parcial S/.
Mano de Obra						
0101010003	OPERARIO	hh	1.0000	0.0094	28.94	0.27
0101010005	PEON	hh	1.0000	0.0094	20.54	0.19
						0.46
Equipos						
0301010006	HERRAMIENTAS MANUALES	%mo		3.0000	0.46	0.01
03011800020002	TRACTOR DE ORUGAS DE 300-330 HP	hm	1.0000	0.0094	757.76	7.12
						7.13

Partida **03.02** **CONFORMACION DE DIQUE SECO C/ MAQUINARIA CON MATERIAL PROPIO**

Rendimiento **m3/DIA** **810.0000** EQ. **810.0000** Costo unitario directo por : m3 **7.93**

Código	Descripción Recurso	Unidad	Cuadrilla	Cantidad	Precio S/.	Parcial S/.
Mano de Obra						
0101010005	PEON	hh	1.0000	0.0099	20.54	0.20
0101010010	OFICIAL (CONTROLADOR)	hh	1.0000	0.0099	22.68	0.22
						0.42
Equipos						
0301010006	HERRAMIENTAS MANUALES	%mo		3.0000	0.42	0.01
03011800020002	TRACTOR DE ORUGAS DE 300-330 HP	hm	1.0000	0.0099	757.76	7.50
						7.51

Partida **03.03** **EXCAVACION PARA COLCHON ANTISOCAVANTE**

Rendimiento **m3/DIA** **800.0000** EQ. **800.0000** Costo unitario directo por : m3 **12.00**

Código	Descripción Recurso	Unidad	Cuadrilla	Cantidad	Precio S/.	Parcial S/.
Mano de Obra						
0101010003	OPERARIO	hh	0.1000	0.0010	28.94	0.03
0101010005	PEON	hh	1.0000	0.0100	20.54	0.21
						0.24
Equipos						
0301010006	HERRAMIENTAS MANUALES	%mo		3.0000	0.24	0.01
03011700010007	EXCAVADORA SOBRE ORUGAS 170 - 250 HP 1	hm	1.0000	0.0100	417.13	4.17
03011800020002	TRACTOR DE ORUGAS DE 300-330 HP	hm	1.0000	0.0100	757.76	7.58
						11.76

Partida **03.04** **PERFILADO Y REFINE EN TALUD DE DIQUE**

Rendimiento **m2/DIA** **1,200.0000** EQ. **1,200.0000** Costo unitario directo por : m2 **3.22**

Código	Descripción Recurso	Unidad	Cuadrilla	Cantidad	Precio S/.	Parcial S/.
Mano de Obra						
0101010004	OFICIAL	hh	1.0000	0.0067	22.68	0.15
0101010005	PEON	hh	2.0000	0.0133	20.54	0.27
						0.42
Equipos						
0301010006	HERRAMIENTAS MANUALES	%mo		3.0000	0.42	0.01
03011700010007	EXCAVADORA SOBRE ORUGAS 170 - 250 HP 1	hm	1.0000	0.0067	417.13	2.79
						2.80

Partida **03.05** **ELIMINACION DE MATERIAL EXCEDENTE**

Rendimiento **m3/DIA** **1,200.0000** EQ. **1,200.0000** Costo unitario directo por : m3 **11.87**

Código	Descripción Recurso	Unidad	Cuadrilla	Cantidad	Precio S/.	Parcial S/.
Mano de Obra						
0101010005	PEON	hh	1.0000	0.0067	20.54	0.14
0101010010	OFICIAL (CONTROLADOR)	hh	0.1000	0.0007	22.68	0.02
						0.16
Equipos						
0301010006	HERRAMIENTAS MANUALES	%mo		3.0000	0.16	
03011600010005	CARGADOR SOBRE LLANTAS DE 200 - 250 HP 4. yd3 hm		1.0000	0.0067	320.60	2.15
0301220010	CAMION VOLQUETE 6 x 4 330HP15 M3	hm	4.0000	0.0267	358.17	9.56
						11.71

Partida **04.01** **SUMINISTRO E INSTALACION DE GEOTEXTIL NO TEJIDO MACTEX MT 20**

Rendimiento **m2/DIA** **500.0000** EQ. **500.0000** Costo unitario directo por : m2 **14.00**

Código	Descripción Recurso	Unidad	Cuadrilla	Cantidad	Precio S/.	Parcial S/.
--------	---------------------	--------	-----------	----------	------------	-------------



Ministerio
de Desarrollo Agrario
y Riego



Mano de Obra

0101010003	OPERARIO	hh	1.0000	0.0160	28.94	0.46
0101010004	OFICIAL	hh	1.0000	0.0160	22.68	0.36
0101010005	PEON	hh	2.0000	0.0320	20.54	0.66
						1.48

Materiales

0210020009	GEOTEXTIL NO TEJIDO MACTEX MT200	m2		1.0500	11.89	12.48
						12.48

Equipos

0301010006	HERRAMIENTAS MANUALES	%mo		3.0000	1.48	0.04
						0.04

Partida 04.02 SELECCIÓN Y ACOPIO DE PIEDRA DE CANTERA Ø = 6" @ 8"

Rendimiento	m3/DIA	100.0000	EQ. 100.0000	Costo unitario directo por : m3		86.55
-------------	--------	----------	--------------	---------------------------------	--	--------------

Código	Descripción Recurso	Unidad	Cuadrilla	Cantidad	Precio S/.	Parcial S/.
Mano de Obra						
0101010004	OFICIAL	hh	1.0000	0.0800	22.68	1.81
0101010005	PEON	hh	25.0000	2.0000	20.54	41.08
						42.89

Materiales

02070100050005	PIEDRA MEDIANA DE 6" a 8" (comunidad)	m3		1.0000	42.37	42.37
						42.37

Equipos

0301010006	HERRAMIENTAS MANUALES	%mo		3.0000	42.89	1.29
						1.29

Partida 04.03 CARGUIO Y TRANSPORTE DE PIEDRA

Rendimiento	m3/DIA	460.0000	EQ. 460.0000	Costo unitario directo por : m3		28.13
-------------	--------	----------	--------------	---------------------------------	--	--------------

Código	Descripción Recurso	Unidad	Cuadrilla	Cantidad	Precio S/.	Parcial S/.
Mano de Obra						
0101010004	OFICIAL	hh	1.0000	0.0174	22.68	0.39
						0.39

Equipos

0301010006	HERRAMIENTAS MANUALES	%mo		5.0000	0.39	0.02
03011600010005	CARGADOR SOBRE LLANTAS DE 200 - 250 HP 4. yd3 hm		0.5000	0.0087	320.60	2.79
0301220010	CAMION VOLQUETE 6 x 4 330HP15 M3	hm	4.0000	0.0696	358.17	24.93
						27.74

Partida 04.04 SUMINISTRO Y ARMADO DE GAVION TIPO COLCHON "A" DE 5 X 2 X 0.30 m

Rendimiento	und/DIA	16.0000	EQ. 16.0000	Costo unitario directo por : und		733.54
-------------	---------	---------	-------------	----------------------------------	--	---------------

Código	Descripción Recurso	Unidad	Cuadrilla	Cantidad	Precio S/.	Parcial S/.
--------	---------------------	--------	-----------	----------	------------	-------------

COLEGIO DE INGENIEROS DEL PERU
CONSEJO DEPARTAMENTAL TACNA - HUACRAZ

ELVIS D. ROSARIO CACHA
CIP. 262361
INGENIERO AGRICOLA

Profesional de la ALA que ha elaborado
la ficha técnica referencial

Administrador de La
Administración Local Del Agua

Profesional Designado
Por La AAA

Director de La Autoridad
Administrativa Del Agua



Mano de Obra

0101010004	OFICIAL	hh	1.0000	0.5000	22.68	11.34
0101010005	PEON	hh	2.0000	1.0000	20.54	20.54
						31.88

Materiales

02043000010005	GAVION TIPO CAJA 10x12cm, CAL 2.7mm 5 x 2 x 0.5 T und			1.0000	700.70	700.70
						700.70

Equipos

0301010006	HERRAMIENTAS MANUALES	%mo		3.0000	31.88	0.96
						0.96

Partida **04.05** **SUMINISTRO Y ARMADO DE GAVION TIPO CAJA "A" DE 5 X 1 X 1 m**

Rendimiento **und/DIA** **6.0000** EQ. **6.0000** Costo unitario directo por : und **609.98**

Código	Descripción Recurso	Unidad	Cuadrilla	Cantidad	Precio S/.	Parcial S/.
Mano de Obra						
0101010004	OFICIAL	hh	0.3750	0.5000	22.68	11.34
0101010005	PEON	hh	0.7500	1.0000	20.54	20.54
						31.88

Materiales

02043000010006	GAVION TIPO CAJA 10x12cm, CAL 2.7mm 5 x 1 x 1 TR und			1.0000	577.14	577.14
						577.14

Equipos

0301010006	HERRAMIENTAS MANUALES	%mo		3.0000	31.88	0.96
						0.96

Partida **04.06** **SUMINISTRO Y ARMADO DE GAVION TIPO CAJA "B" DE 5 X 1.5 X 1 m**

Rendimiento **und/DIA** **8.0000** EQ. **8.0000** Costo unitario directo por : und **803.45**

Código	Descripción Recurso	Unidad	Cuadrilla	Cantidad	Precio S/.	Parcial S/.
Mano de Obra						
0101010004	OFICIAL	hh	0.5000	0.5000	22.68	11.34
0101010005	PEON	hh	1.0000	1.0000	20.54	20.54
						31.88

Materiales

02043000010007	GAVION TIPO CAJA 10x12cm, CAL 2.7mm 5 x 1.5 x 1 T und			1.0000	770.61	770.61
						770.61

Equipos

0301010006	HERRAMIENTAS MANUALES	%mo		3.0000	31.88	0.96
						0.96

Partida **04.07** **INSTALACION DE GAVION TIPO COLCHON "A" 5 x 2 x 0.30**

Rendimiento **und/DIA** **20.0000** EQ. **20.0000** Costo unitario directo por : und **26.78**



Código	Descripción Recurso	Unidad	Cuadrilla	Cantidad	Precio S/.	Parcial S/.
Mano de Obra						
0101010004	OFICIAL	hh	1.0000	0.4000	22.68	9.07
0101010005	PEON	hh	2.0000	0.8000	20.54	16.43
						25.50

Equipos						
0301010006	HERRAMIENTAS MANUALES	%mo		5.0000	25.50	1.28
						1.28

Partida **04.08** **INSTALACION DE GAVION TIPO CAJA "A" 5 x 1 x 1m**

Rendimiento **und/DIA** **15.0000** EQ. **15.0000** Costo unitario directo por : und **35.71**

Código	Descripción Recurso	Unidad	Cuadrilla	Cantidad	Precio S/.	Parcial S/.
Mano de Obra						
0101010004	OFICIAL	hh	1.0000	0.5333	22.68	12.10
0101010005	PEON	hh	2.0000	1.0667	20.54	21.91
						34.01

Equipos						
0301010006	HERRAMIENTAS MANUALES	%mo		5.0000	34.01	1.70
						1.70

Partida **04.09** **INSTALACION DE GAVION TIPO CAJA "B" 5 x 1.5 x 1m**

Rendimiento **und/DIA** **12.0000** EQ. **12.0000** Costo unitario directo por : und **44.64**

Código	Descripción Recurso	Unidad	Cuadrilla	Cantidad	Precio S/.	Parcial S/.
Mano de Obra						
0101010004	OFICIAL	hh	1.0000	0.6667	22.68	15.12
0101010005	PEON	hh	2.0000	1.3333	20.54	27.39
						42.51

Equipos						
0301010006	HERRAMIENTAS MANUALES	%mo		5.0000	42.51	2.13
						2.13

Partida **04.10** **LLENADO DE GAVION TIPO COLCHON "A" DE 5 X2.00 X 0.30 m**

Rendimiento **m3/DIA** **40.0000** EQ. **40.0000** Costo unitario directo por : m3 **38.52**

Código	Descripción Recurso	Unidad	Cuadrilla	Cantidad	Precio S/.	Parcial S/.
Mano de Obra						
0101010004	OFICIAL	hh	1.0000	0.2000	22.68	4.54
0101010005	PEON	hh	8.0000	1.6000	20.54	32.86
						37.40

Equipos						
0301010006	HERRAMIENTAS MANUALES	%mo		3.0000	37.40	1.12
						1.12



Partida	04.11	LLENADO DE GAVION TIPO "A" DE 5 X 1.00 X 1.00 m					
Rendimiento	m3/DIA	30.0000	EQ. 30.0000	Costo unitario directo por : m3		52.36	
Código	Descripción Recurso	Unidad	Cuadrilla	Cantidad	Precio S/.	Parcial S/.	
Mano de Obra							
0101010004	OFICIAL	hh	1.0000	0.2667	22.68	6.05	
0101010005	PEON	hh	8.0000	2.1333	20.54	43.82	
						49.87	
Equipos							
0301010006	HERRAMIENTAS MANUALES	%mo		5.0000	49.87	2.49	
						2.49	
Partida	04.12	LLENADO DE GAVION TIPO "B" DE 5 X 1.50 X 1.00 m					
Rendimiento	m3/DIA	25.0000	EQ. 25.0000	Costo unitario directo por : m3		61.64	
Código	Descripción Recurso	Unidad	Cuadrilla	Cantidad	Precio S/.	Parcial S/.	
Mano de Obra							
0101010004	OFICIAL	hh	1.0000	0.3200	22.68	7.26	
0101010005	PEON	hh	8.0000	2.5600	20.54	52.58	
						59.84	
Equipos							
0301010006	HERRAMIENTAS MANUALES	%mo		3.0000	59.84	1.80	
						1.80	
Partida	04.13	TAPADO DE GAVION TIPO COLCHON "A" 5 X 2.00 X 0.30 m					
Rendimiento	m2/DIA	40.0000	EQ. 40.0000	Costo unitario directo por : m2		13.40	
Código	Descripción Recurso	Unidad	Cuadrilla	Cantidad	Precio S/.	Parcial S/.	
Mano de Obra							
0101010004	OFICIAL	hh	1.0000	0.2000	22.68	4.54	
0101010005	PEON	hh	2.0000	0.4000	20.54	8.22	
						12.76	
Equipos							
0301010006	HERRAMIENTAS MANUALES	%mo		5.0000	12.76	0.64	
						0.64	



Partida	04.14	TAPADO DE GAVION TIPO CAJA "A" DE 5 X1.00 X 1.00 m					
Rendimiento	m2/DIA	32.0000	EQ. 32.0000	Costo unitario directo por : m2		16.74	
Código	Descripción Recurso	Unidad	Cuadrilla	Cantidad	Precio S/.	Parcial S/.	
	Mano de Obra						
0101010004	OFICIAL	hh	1.0000	0.2500	22.68	5.67	
0101010005	PEON	hh	2.0000	0.5000	20.54	10.27	
						15.94	
	Equipos						
0301010006	HERRAMIENTAS MANUALES	%mo		5.0000	15.94	0.80	
						0.80	
Partida	04.15	TAPADO DE GAVION TIPO CAJA "B" DE 5 X1.50 X 1.00 m					
Rendimiento	m2/DIA	30.0000	EQ. 30.0000	Costo unitario directo por : m2		17.85	
Código	Descripción Recurso	Unidad	Cuadrilla	Cantidad	Precio S/.	Parcial S/.	
	Mano de Obra						
0101010004	OFICIAL	hh	1.0000	0.2667	22.68	6.05	
0101010005	PEON	hh	2.0000	0.5333	20.54	10.95	
						17.00	
	Equipos						
0301010006	HERRAMIENTAS MANUALES	%mo		5.0000	17.00	0.85	
						0.85	
Partida	05.01	HABILITACION Y SUMINISTRO DE PLANTONES					
Rendimiento	und/DIA	1,000.0000	EQ. 1,000.0000	Costo unitario directo por : und		8.06	
Código	Descripción Recurso	Unidad	Cuadrilla	Cantidad	Precio S/.	Parcial S/.	
	Mano de Obra						
0101010004	OFICIAL	hh	0.1000	0.0008	22.68	0.02	
0101010005	PEON	hh	1.0000	0.0080	20.54	0.16	
						0.18	
	Materiales						
0291010006	PLANTON NATIVO	und		1.0000	5.00	5.00	
						5.00	
	Equipos						
0301010006	HERRAMIENTAS MANUALES	%mo		3.0000	0.18	0.01	
0301220010	CAMION VOLQUETE 6 x 4 330HP15 M3	hm	1.0000	0.0080	358.17	2.87	
						2.88	



Ministerio
de Desarrollo Agrario
y Riego



Partida	05.02	EXCAVACION DE HOYOS Y PLANTACION					
Rendimiento	und/DIA	60.0000	EQ. 60.0000	Costo unitario directo por : und		3.13	
Código	Descripción Recurso	Unidad	Cuadrilla	Cantidad	Precio S/.	Parcial S/.	
	Mano de Obra						
0101010004	OFICIAL	hh	0.1000	0.0133	22.68	0.30	
0101010005	PEON	hh	1.0000	0.1333	20.54	2.74	
						3.04	
	Equipos						
0301010006	HERRAMIENTAS MANUALES	%mo		3.0000	3.04	0.09	
						0.09	
Partida	05.03	RIEGO Y MANTENIMIENTO					
Rendimiento	und/DIA	300.0000	EQ. 300.0000	Costo unitario directo por : und		5.94	
Código	Descripción Recurso	Unidad	Cuadrilla	Cantidad	Precio S/.	Parcial S/.	
	Mano de Obra						
0101010004	OFICIAL	hh	0.1000	0.0027	22.68	0.06	
0101010005	PEON	hh	1.0000	0.0267	20.54	0.55	
						0.61	
	Equipos						
03012200050005	CAMION CISTERNA 4 x 2 (AGUA) 145 - 165 HP 2,000 Chm		1.0000	0.0267	199.59	5.33	
						5.33	
Partida	06.01	FLETE TERRESTRE					
Rendimiento	glb/DIA	EQ.	Costo unitario directo por : glb		15,000.00		
Código	Descripción Recurso	Unidad	Cuadrilla	Cantidad	Precio S/.	Parcial S/.	
	Materiales						
0203020002	FLETE TERRESTRE	glb		1.0000	15,000.00	15,000.00	
						15,000.00	

NOTA: LOS ANALISIS DE COSTOS UNITARIOS SON REFERENCIALES, DEBIENDO SER LA FICHA TECNICA DEFINITIVA LA QUE DETERMINE LOS COSTOS UNITARIOS FINALES



COLEGIO DE INGENIEROS DEL PERU
CONSEJO DEPARTAMENTAL AWAASH - HUARAZ
ELVIS D. ROSARIO CACHA
CIP. 262361
INGENIERO AGRICOLA

Profesional de la ALA que ha elaborado
la ficha técnica referencial

Administrador de La
Administración Local Del Agua

Profesional Designado
Por La AAA

Director de La Autoridad
Administrativa Del Agua



Precios y cantidades de recursos requeridos por tipo

Presupuesto LIMPIEZA, DESCOLMATACION Y CONSTRUCCIÓN DE MUROS DE GAVION, EN LA MARGEN DERECHA DEL RIO LIBERTAD, SECTOR LIBERTAD, DISTRITO DE LLATA, PROVINCIA DE HUAMALIES, DEPARTAMENTO DE HUÁNUCO.

Lugar SECTOR LIBERTAD, DISTRITO DE LLATA, PROVINCIA DE HUAMALIES, DEPARTAMENTO DE HUÁNUCO.

Fecha 06/05/2026

Código	Recurso	Unidad	Cantidad	Precio S/.	Parcial S/.
MANO DE OBRA					
0101010003	OPERARIO	hh	124.2500	28.94	3,595.80
0101010004	OFICIAL	hh	2,397.1456	22.68	54,367.26
0101010005	PEON	hh	13,789.8186	20.54	283,242.87
0101010010	OFICIAL (CONTROLADOR)	hh	28.1065	22.68	637.46
0101030000	TOPOGRAFO	hh	50.4000	30.08	1,516.03
01010300030003	AYUDANTE DE TOPOGRAFIA	hh	16.2000	22.68	367.42
					343,726.84
MATERIALES					
0203020002	FLETE TERRESTRE	glb	1.0000	15,000.00	15,000.00
02040300010043	FIERRO 3/8"	var	0.4500	27.47	12.36
02041200010005	CLAVOS PARA MADERA CON CABEZA DE 3"	kg	3.7500	6.59	24.71
02041200010009	CLAVOS PARA MADERA CON CABEZA DE 2" A 4"	kg	2.0000	6.71	13.42
0204180008	CALAMINA GALVANIZADA e=0.14 mm	m2	12.0000	11.60	139.20
02043000010005	GAVION TIPO CAJA 10x12cm, CAL 2.7mm 5 x 2 x 0.5 TRIPLE ZINC	und	180.0000	700.70	126,126.00
02043000010006	GAVION TIPO CAJA 10x12cm, CAL 2.7mm 5 x 1 x 1 TRIPLE ZINC	und	270.0000	577.14	155,827.80
02043000010007	GAVION TIPO CAJA 10x12cm, CAL 2.7mm 5 x 1.5 x 1 TRIPLE ZINC	und	90.0000	770.61	69,354.90
02070100050005	PIEDRA MEDIANA DE 6" a 8" (comunidad)	m3	2,565.0000	42.37	108,679.05
0207030001	HORMIGON	m3	0.4800	40.00	19.20
0210020009	GEOTEXTIL NO TEJIDO MACTEX MT200	m2	4,866.7500	11.89	57,865.66
0213010001	CEMENTO PORTLAND TIPO I (42.5 kg)	bol	4.4400	26.55	117.88
02130300010003	YESO BOLSA 25 kg	bol	5.4000	20.00	108.00
0231010001	MADERA TORNILLO	p2	160.0000	7.00	1,120.00
0231040001	ESTACAS DE MADERA	und	90.0000	4.65	418.50
02310500010007	TRIPLAY LUPUNA E= 6 mm	m2	11.2500	17.24	193.95
0240020001	PINTURA ESMALTE	gal	0.5400	60.17	32.49
02901500260004	GIGANTOGRAFIA SEGUN DISEÑO	und	1.0000	650.00	650.00
0291010006	PLANTON NATIVO	und	414.0000	5.00	2,070.00
					537,773.12
EQUIPOS					
0301000014	MIRAS	día	3.6000	17.36	62.50
0301000015	JALONES	día	7.2000	14.96	107.71
0301000022	ESTACION TOTAL	he	14.4000	24.53	353.23
0301000023	NIVEL TOPOGRAFICO	hm	36.0000	15.29	550.44
0301010006	HERRAMIENTAS MANUALES	%mo			12,944.98
03011600010005	CARGADOR SOBRE LLANTAS DE 200 - 250 HP 4. yd3	hm	35.4911	320.60	11,378.45
03011700010007	EXCAVADORA SOBRE ORUGAS 170 - 250 HP 1	hm	17.1450	417.13	7,151.69
03011800020002	TRACTOR DE ORUGAS DE 300-330 HP	hm	68.6700	757.76	52,035.38
03012200010004	CAMION PLATAFORMA 4 x 6 300 HP 19 tn	hm	12.0000	326.80	3,921.60
03012200050005	CAMION CISTERNA 4 x 2 (AGUA) 145 - 165 HP 2,000 GLN	hm	11.0538	199.59	2,206.23
0301220010	CAMION VOLQUETE 6 x 4 330HP15 M3	hm	234.3415	358.17	83,934.10
0301220011	CAMION SEMI TRAYLER 6 x4 330 HP 35 TN	hm	30.0000	341.81	10,254.30
					184,900.61
Total				S/.	1,066,400.57

CRONOGRAMA REFERENCIAL DE ACTIVIDADES DE LA PROPUESTA TECNICA

Actividad: LIMPIEZA, DESCOLMATACION Y CONSTRUCCIÓN DE MUROS DE GAVION, EN LA MARGEN DERECHA DEL RIO LIBERTAD, SECTOR LIBERTAD, DISTRITO DE LLATA, PROVINCIA DE HUAMALIES, DEPARTAMENTO DE HUÁNUCO.

Ubicación: SECTOR LIBERTAD, DISTRITO DE LLATA, PROVINCIA DE HUAMALIES, DEPARTAMENTO DE HUÁNUCO.

Fecha: 06/05/2026

ITEM	ACTIVIDAD	UNIDAD	DIAS	PLAZO DE EJECUCION (DÍAS)								
				MES 01				MES 02				
				I	II	III	IV	I	II	III	IV	
LIMPIEZA, DESCOLMATACION (L= 450.00), Y CONSTRUCCION DE MURO DE GAVIONES (L= 450.00 ML.)												
1.01	OBRAS PROVISIONALES											
01.01.01	CARTEL INFORMATIVO DE LA ACTIVIDAD 3.60 x 4.80 m	und	1.00									
01.01.02	CASETA DE GUARDIANIA Y/O ALMACEN	m2	1.00									
1.02	TRABAJOS PRELIMINARES											
01.02.01	MOVILIZACION Y DESMOVILIZACION MAQUINARIA PESADA	VJE	2.00									
01.02.04	TRAZO Y REPLANTEO	km	2.00									
01.02.05	CONTROL TOPOGRAFICO	km	5.00									
1.03	MOVIMIENTO DE TIERRAS											
01.03.01	LIMPIEZA Y DESCOLMATACION CAUCE RIO	m3	5.00									
01.03.02	CONFORMACIÓN DE DIQUE CON MATERIAL PROPIO	m3	4.00									
01.03.03	EXCAVACIÓN DE BASE ANTISOCAVANTE	m3	1.00									
01.03.04	PERFILADO Y REFINE EN TALUD DE DIQUE	m2	1.00									
01.03.05	ELIMINACIÓN DE MATERIAL EXCEDENTE	m3	2.00									
1.04	PROTECCION C/GAVIONES Y COLCHON ANTISOCAVANTE											
01.04.01	SUMINISTRO, TRANSPORTE E INSTALACION DE GEOTEXTIL NO TEJIDO	m2	10.00									
01.04.02	SELECCIÓN Y ACOPIO DE PIEDRA DE CANTERA Ø = 6" @ 8"	m3	13.00									
01.04.03	CARGUIO Y TRANSPORTE DE PIEDRA	m3	6.00									
01.04.04	SUMINISTRO Y ARMADO DE GAVION TIPO COLCHON DE 5 X 2 X 0.30 m	Und.	6.00									
01.04.05	SUMINISTRO Y ARMADO DE GAVION TIPO CAJA DE 5 X 1 X 1 m	Und.	8.00									
01.04.06	SUMINISTRO Y ARMADO DE GAVION TIPO CAJA DE 5 X 1.5 X 1 m	Und.	6.00									
01.04.07	INSTALACION DE GAVION TIPO COLCHON DE 5 X 2 X 0.30 m	Und.	5.00									
01.04.08	INSTALACION DE GAVION TIPO CAJA DE 5 X1.00 X 1.00 m	Und.	6.00									
01.04.09	INSTALACION DE GAVION TIPO CAJA DE 5 X1.50 X 1.00 m	Und.	8.00									
01.04.10	LLENADO DE GAVION TIPO COLCHON DE 5 X2.00 X 0.30 m	m3	7.00									
01.04.11	LLENADO DE GAVION TIPO CAJA DE 5 X1.00 X 1.00 m	m3	8.00									
01.04.12	LLENADO DE GAVION TIPO CAJA DE 5 X1.50 X 1.00 m	m3	9.00									
01.04.13	TAPADO DE GAVION TIPO COLCHON DE 5 X2.00 X 0.30 m	m2	8.00									
01.04.14	TAPADO DE GAVION TIPO CAJA DE 5 X1.00 X 1.00 m	m2	8.00									
01.04.15	TAPADO DE GAVION TIPO CAJA DE 5 X1.50 X 1.00 m	m2	15.00									
01.05.	REFORESTACION											
01.05.01	HABILITACIÓN Y SUMINISTRO DE PLANTONES	Und.	1.00									
01.05.02	EXCAVACIÓN DE HOYOS Y PLANTACION	Und.	2.00									
01.05.02	RIEGO Y MANTENIMIENTOPO	Und.	2.00									
1.06	FLETE TERRESTRE											
01.06.01	FLETE TERRESTRE	GLB	1.00									

CRONOGRAMA DE ACTIVIDADES PARA EL CUMPLIMIENTO DE OBRA

Actividad: LIMPIEZA, DESCOLMATACION Y CONSTRUCCIÓN DE MUROS DE GAVION, EN LA MARGEN DERECHA DEL RIO LIBERTAD, SECTOR LIBERTAD, DISTRITO DE LLATA, PROVINCIA DE HUAMALIES, DEPARTAMENTO DE HUÁNUCO.

Lugar SECTOR LIBERTAD, DISTRITO DE LLATA, PROVINCIA DE HUAMALIES, DEPARTAMENTO DE HUÁNUCO.

Fecha 06/05/2026

ITEM	ACTIVIDAD	MES 01				MES 02				MES 03				MES 04			
		I	II	III	IV	I	II	III	IV	I	II	III	IV	I	II	III	IV
01.01	FORMULACION DE FICHA TECNICA																
01.02	CONTRATACION																
01.03	EJECUCION																
01.04	SUPERVISIÓN																
01.05	SEGUIMIENTO																
01.06	LIQUIDACION																